EVENTOS PARROQUIALES

Celebración Día de los Fieles Difuntos

Domingo 3 de noviembre
Misa de 2:00 pm
Donación Cirio: 3.00

Muchas gracias

a todas las personas por su colaboración en las ventas del pasado fin de semana.

Informe

Total ventas:	4,301.78
Gastos:	- 1,719.12
Total:	**2,582.66**

Novena a la Virgen de Guadalupe

Diciembre 3 —11
6:30 pm
Capilla del Santísimo

Mañanitas a la Santísima Virgen María de Guadalupe

Miércoles 11 de diciembre
11:30 pm - 1:00 am

Templo Parroquial

Misa a la Santísima Virgen María de Guadalupe

Jueves 12 de0 diciembre
7:00 pm
Templo Parroquial

13 de octubre | 2019

St. Patrick Iglesia Católica | VOICE

STPATRICKWENTZVILLE.ORG

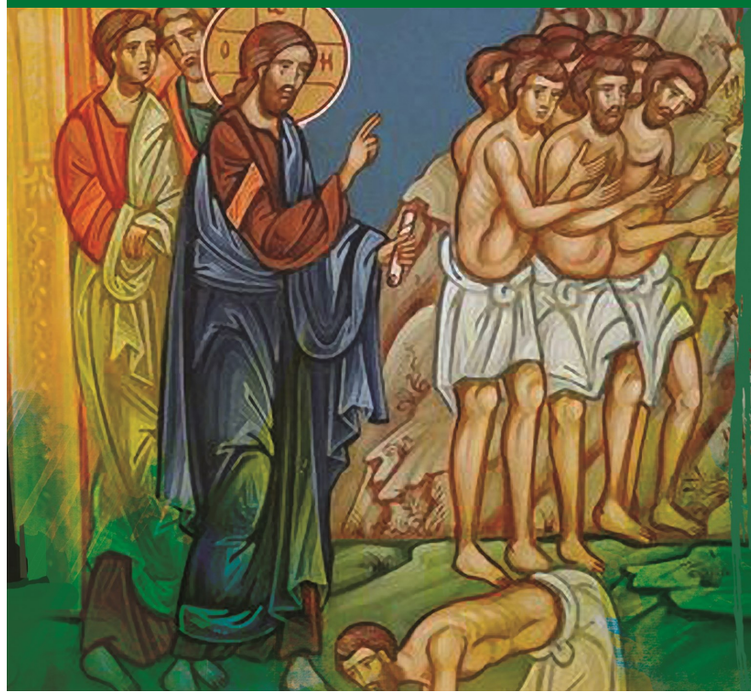

28º Domingo del Tiempo Ordinario

Entonces dijo Jesús: "¿No eran diez los que quedaron limpios? ¿Dónde están los otros nueve? ¿No ha habido nadie, fuera de este extranjero, que volviera para dar gloria a Dios?"
- Lc 17, 17-18

DIRECTORIO

Rev. Brian Fischer, *Párroco*
frfischer@stpatsch.org | Ext. 226

Rev. Gerson Parra, *Vicario Parroquial*
frgerson@stpatsch.org | Ext. 282

Rev. Mr. Bernard Buckman
Rev. Mr. Davies James
Rev. Mr. Kirk Lackas
Diáconos Permanentes

Mr. Marcos Rodríguez
Mr. Emmanuel Medina
Seminaristas

¡BIENVENIDOS!

Bienvenidos a nuestra Parroquia de San Patricio. Su presencia es realmente importante para nosotros por eso queremos que se sienta parte de esta familia.

Hemos iniciado el mes misionero de octubre. Por favor ore por todos los misioneros y misioneras que trabajan diariamente en el mundo llevando la Buena Nueva.

OFICINA PARROQUIAL

Lunes—Jueves 8:00 am — 4:00 pm
Viernes 8:00 am—12:00 pm
636-332-9225
www.stpatrickwentzville.org

Formando discípulos; llevándolos a Cristo

MISAS

Lunes a Viernes
7:00 am & 8:00 am

Sábados
8:00 am

Domingos
7:00 am
9:00 am
11:00 am
2:00 am *Español*
5:00 pm

CONFESIONES

Jueves
5:00 pm - 6:00 pm

Sábados
4:00 pm - 4:45 pm

O llamar a la oficina parroquial para programar una cita.

Intenciones de la misa son aceptadas en la oficina parroquial. Donación sugerida es de $ 10

CATEQUESIS

Peggy Webb
psr@stpatsch.org
Ext. 243

SECRETARIA

Rebecca Stoehner
rebeccca@stpatsch.org

San Lucas
18 de octubre

Del latín, Lucas, del griego, Loukas. **"Portador de luz"**

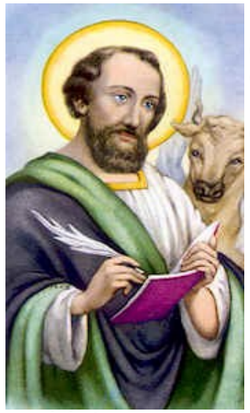

Lucas nace de padres paganos en Antioquia y es el único escritor del Nuevo Testamento que no es israelita. Es de cultura griega y dirigió su mensaje a gentiles cristianos. Estaba muy bien educado en la literatura y era médico.

Autor del tercer Evangelio y de los Hechos de los Apóstoles, en el que se narran los orígenes de la vida de la Iglesia hasta la primera prisión de Pablo en Roma. Lucas recibió la fe alrededor del año 40. Habrá conocido a Pablo en Antioquía. Ninguno de los dos conocieron a Jesús durante su vida en la tierra. Sin embargo Lucas supo escribir cuidadosamente guiado por el Espíritu Santo, lo que escuchó de los testigos oculares. Es el único que narra la infancia de Jesús y el que trata mas sobre La Virgen María. Quizás porque ella misma le instruyó en Efeso.

Lucas escribe para el mundo gentil. Resalta el aspecto universal de la redención. La predicación a todas las naciones, comenzando por Jerusalén (Cf Lc. 24, 46-47). Su Evangelio muestra una atención especial hacia los pobres, los pecadores arrepentidos y hacia la oración.

San Lucas fue discípulo fiel de San Pablo quién lo describe como "Lucas, el médico querido" (Col 4,14). Desde su prisión de Roma Pablo dice a su discípulo Timoteo: «Lucas sólo queda conmigo». San Juan Crisóstomo le llamó: «Incansable en el trabajo, ansioso de saber y sufrir, Lucas no acertaba a separarse de Pablo».

Según la tradición murió mártir en Acaya, colgado de un árbol. Sus reliquias se encuentran en la Basílica de Santa Justina, Padua, Italia. Estudios conducidos allí en 1998 concuerdan con los datos sobre San Lucas conocidos por la tradición. (Cf. https://www.corazones.org/santos/lucas.htm)

¡SANTORAL!

San Calixto I
14 de Octubre

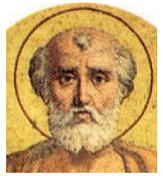

Santa Teresa de Jesus
15 de Octubre

Santa Eduvigis
16 de Octubre

SACRAMENTOS

Si desea recibir algún sacramento o necesita información
acerca de *quinceaños y presentaciones de niños por favor, hablar directamente a la oficina parroquial al* ***636-332-9225—Ext. 282***

Los Diez Mandamientos de la Ley de Dios

1º Amarás a Dios sobre todas las cosas.
2º No tomarás el Nombre de Dios en vano.
3º Santificarás las fiestas.
4º Honrarás a tu padre y a tu madre.
5º No matarás.
6º No cometerás actos impuros.
7º No robarás.
8º No dirás falso testimonio ni mentirás.
9º No consentirás pensamientos ni deseos impuros.
10º No codiciarás los bienes ajenos.

¡SANTORAL!

Santa Margarita Maria de Alacoque
16 de Octubre

San Ignacio de Antioquia
17 de Octubre

San Juan de Brebeuf y San Isaac Jogues
19 de Octubre

El Santísimo Sacramento está expuesto de lunes a viernes las 24 horas.

El código de entrada es **9876.**

Llame a la oficina parroquial si desea ser un adorador programado.

Sociedad San Vicente de Paúl

636-327-8787

Lunes & Martes
9 am-12:00 pm
Jueves
6:30 pm-7:30 pm
Sábados
9:30 am-10:30 am